L'Abri-mots
Maison Richelieu
HÉBERGEMENT JEUNESSE

Mot de la directrice

Le développement du pouvoir d'agir

À la Maison Richelieu Hébergement Jeunesse, le concept du développement du pouvoir d'agir (DPA) est au cœur même de la mission de l'organisme et teinte l'intervention faite auprès des adolescentes accueillies.

Cette notion d'empowerment correspond à l'idée que les personnes et les collectivités ont le droit de participer aux décisions qui les concernent et repose sur la prémisse que les compétences requises pour effectuer les changements visés sont déjà présentes ou du moins, que le potentiel pour les acquérir existe.

Vous désirez en savoir plus sur cette approche d'intervention, consulter notre tout nouveau rapport d'activités.

École secondaire De Rochebelle
Un engagement communautaire renouvelé

L'un des défis incontournables des organismes communautaires autonomes du Québec est assurément le financement. Un portrait succinct des sources afférant au financement moyen des organismes inclus notamment le gouvernement, l'administration municipale, Centraide, les fondations et le financement privé, ainsi que l'autofinancement qui prend une place significative.

Au cours de son histoire, la Maison Richelieu Hébergement Jeunesse a fait preuve de créativité et de dynamisme en diversifiant ses activités de financement et de visibilité. Après quatre années d'association avec l'École secondaire De Rochebelle, nous tenons à remercier chaleureusement madame France St-Onge, directrice, qui nous a ouvert les portes de cette institution scolaire dans le cadre de notre *Zumba Géante*, offrant ainsi l'opportunité aux élèves de développer leur conscience sociale en participant de façon responsable à la vie de leur communauté. Soulignons également l'appui précieux de madame Marjolaine Bérubé, enseignante de français, qui a agi comme personne pivot de référence et qui s'est largement impliquée dans les comités organisateurs de l'événement mis en place à chaque année.

Bien qu'un vent de changement nous amène à un autre carrefour, nous souhaitons vivement maintenir et développer ce partenariat à l'occasion de la mise en place d'une nouvelle activité de financement pour notre Auberge du cœur. Jumelée à l'un de nos projets associatifs jeunesse mis récemment de l'avant, nous sommes à organiser un événement d'envergure, *Mon identité, ma liberté,* qui sera présenté au printemps 2017. Les élèves de l'École De Rochebelle et les jeunes fréquentant la Maison Richelieu auront à nouveau l'opportunité de s'impliquer activement dans une démarche favorisant l'autonomie, l'engagement, le respect, la coopération, la fierté et le leadership au féminin. Un projet de cœur nous tenant à cœur…

Chantal Larouche
Directrice générale

Assemblée générale annuelle

Le 7 juin dernier, nous tenions notre assemblée générale annuelle afin de manifester l'importance de notre vie démocratique en tant qu'organisme communautaire autonome et de présenter à nos membres et nos partenaires, l'ensemble du travail réalisé en cours d'année, ainsi que nos perspectives pour 2016-2017.

Nous profitons de l'occasion pour souligner l'implication de longue date du président sortant, **monsieur Richard Grégoire**, qui a joint le conseil d'administration de la Maison Richelieu en 2008. Provenant du milieu des affaires, monsieur Grégoire a assuré la vice-présidence de 2010 à 2012, pour agir par la suite à titre de président de l'organisme. Au cours de ses différents mandats, il a su développer certains partenariats dans le cadre de nos activités de financement et représenter notre Auberge du cœur à maintes occasions.

Mentionnons également le départ de **madame Ramata Diallo**, siégeant sur le CA depuis 2011 et assurant la trésorerie depuis 2012.

Un géant **MERCI** à ces gens de cœur qui demeureront bien sûr, des amis de la Maison Richelieu.

Nous saluons avec enthousiasme **madame Julie Carrier**, qui a pris la relève à titre de présidente pour l'année 2016-2017. Nous lui assurons toute notre confiance et notre appui dans ses nouvelles fonctions. Nous tenons également à souligner la venue d'un nouvel administrateur, **monsieur Guy Gagnon**, qui s'est joint à nous lors de notre AGA.

Conseil d'administration 2016-2017

Madame Julie Carrier, présidente

Madame Annie Plourde, vice-présidente

Monsieur Christian R. Bérubé, trésorier

Madame Anne-Marie Lépine, secrétaire

Madame Élise Lavoie-Talbot, administratrice

Madame Isabelle Pagé, administratrice

Monsieur Guy Gagnon, administrateur

Madame Geneviève Jean, représentante du personnel salarié

Madame Chantal Larouche, directrice générale, membre d'office

Merci à Madame Ramata Diallo, à gauche, qui a siégé sur le CA depuis 2011 et qui en a assuré la trésorerie depuis 2012.

Une présidence aux couleurs du travail d'équipe

C'est avec beaucoup de bonheur et de fierté que j'ai accepté le rôle de présidente du conseil d'administration de la Maison Richelieu.

Mon objectif premier est de m'assurer d'une équipe unie au sein du CA en intégrant les nouveaux administrateurs et en profitant de l'expérience des membres s'impliquant depuis plusieurs années, afin de poursuivre l'excellent travail fait par la grande famille de notre Auberge du coeur, depuis plus de 30 ans déjà!

Aussi, j'ai pour but de faire connaître la Maison, sa mission et les services qu'elle offre, permettant ainsi de venir en aide à un maximum de jeunes filles, dont les besoins sont sans cesse grandissants.

Je crois que c'est tous ensemble que nous pouvons faire la différence et j'ai confiance que nous arriverons à réaliser de grandes choses un pas à la fois!

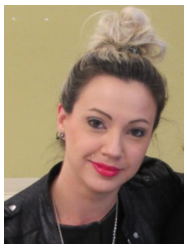
Julie Carrier
Nouvelle présidente

Nos implications dans le milieu

Coop de Ste-Foy

À titre de partenaire de la **Coop de Ste-Foy**, nous avons assisté à l'AGA de cette coopérative alimentaire le 25 mai dernier. Grâce à son comité *Implication sociale et communautaire*, ce modèle coopératif investit dans le milieu et appuie certains organismes, dont la Maison Richelieu Hébergement Jeunesse. Le détail d'une année bien remplie avec l'ouverture en octobre 2015 d'un 2e magasin, nous fut présenté.

Fondation et Regroupement des Auberges du cœur du Québec

Les 9 et 10 juin derniers ce sont tenues à Sorel les AGA de la **Fondation des Auberges du cœur** et du **RACQ**, rencontres auxquelles nous avons participé. L'adoption d'un nouveau plan d'action guidera les Auberges du cœur dans leur implication future sur les comités de travail. Soulignons ici la nomination à titre d'administrateur de notre coordonnateur à l'intervention, monsieur François Soucy, qui siégera sur le CA du RACQ tout au long de la prochaine année. Bravo François!

Centraide Québec et Chaudière-Appalaches

À l'occasion d'une conférence de presse tenue le 13 juin à l'Hôtel de ville de Québec en compagnie de M. Régis Labeaume, le président-directeur général de **Centraide Québec et Chaudière-Appalaches**, M. Bruno Marchand, annonçait un investissement record de 11 610 695$ en dons et services pour la prochaine année, afin d'agir sur la pauvreté et l'exclusion sociale. En redistribuant ce montant auprès de 213 organismes et projets communautaires des régions 03 et 12, une personne sur cinq recevra une aide appropriée en situation de besoin. La Maison Richelieu est fière d'être un organisme associé à Centraide.

Forum Jeunes et santé mentale : Pour un regard différent

Le 15 avril dernier, 180 personnes, jeunes, intervenantes et intervenants des milieux de la jeunesse, de la santé mentale et de la recherche se sont réunis lors du Forum *Jeunes et santé mentale : Pour un regard différent* afin de déterminer des positions communes permettant de lutter contre la médicalisation des problèmes sociaux des jeunes. Ce forum découlait d'une vaste consultation auprès de 300 personnes et de 50 organismes de 12 régions du Québec, à l'initiative du Regroupement des Auberges du cœur du Québec (RACQ), de l'Association des groupes d'intervention en défense des droits en santé mentale du Québec (AGIDD-SMQ) et du Regroupement des ressources alternatives en santé mentale du Québec (RRASMQ).

Consultez le dernier RACQONTEUR si vous avez de l'intérêt pour le sujet.

Activités estivales

Lors de la planification des activités offertes aux résidantes à la fin des classes, **Jessica** et **Élizabeth**, nos animatrices de groupe pour la saison estivale, ont cogné à plusieurs portes en vue d'obtenir des gratuités ou des réductions de prix dans les commerces de la région.

Leurs efforts ont porté fruits. Plusieurs entreprises ayant répondu favorablement à l'appel, elles ont pu bâtir une programmation diversifiée d'activités qui agrémenteront le séjour des jeunes filles hébergées.

Merci à Cinéplex Odéon, au Salon de Quilles Duvanier, au Village Vacances Valcartier, au Canyon Sainte-Anne, à l'Aquarium de Québec, au Musée de la civilisation, à la Salle Albert-Rousseau, à la Base de plein air de Sainte-Foy, à Croisière AML, au Winners de Sainte-Foy et à tous les autres généreux donateurs.

Virée magasinage à venir

C'est avec le sourire et un beau montant de 8 000$ en poche que nous irons magasiner sous peu. Avec l'appui de la **Fondation Jacques Francoeur**, nous pourrons faire l'acquisition de nouvelles literies pour les chambres des résidantes, de matériel et équipement pour les activités des jeunes, d'un congélateur ainsi que divers accessoires de cuisine. Nous compléterons ces achats par l'habillage de deux fenêtres de la bâtisse et par le renouvellement de notre trousse d'urgence et de dépannage pour les jeunes.

De tout cœur, un grand Merci!

De fil en aiguille
Petite histoire d'un projet jeunesse en création…

Un appui de la Fondation Dufresne et Gauthier

Acteur philanthropique de proximité, la Fondation Dufresne et Gauthier soutient la Maison Richelieu Hébergement Jeunesse dans la réalisation de ces projets associatifs jeunesse depuis 2010.

Cet appui se poursuivant en 2016 nous a permis de mettre en place un nouveau projet favorisant le développement de compétences et du leadership chez les adolescentes en difficulté de la région.

Un projet rassembleur par et pour les jeunes

Une participation active des jeunes est au cœur de ce projet rassembleur abordant des concepts actuels touchant leurs réalités et leurs aspirations.

Estime et affirmation de soi, beauté et image corporelle, stéréotypes et messages sociaux véhiculés, identité individuelle et collective, espace social et engagement communautaire. Ce sont parmi les thèmes mis en lumière lors d'ateliers de sensibilisation et de création offerts aux jeunes et lors de rencontres d'échanges avec divers professionnels.

Mon identité, ma liberté

Cette démarche conduira les participantes sous les projecteurs, au printemps 2017, à l'occasion d'une prestation d'envergure associant la mode à des créations de jeunes. Mon identité, ma liberté, un événement jeunesse aux couleurs éclatées à ne pas manquer.

Un passage

Différents tableaux présentant le parcours des jeunes se clôtureront par un défilé de robes de bal. En filigrane, la notion de passage, figure exploitée pour représenter le cheminement et la transformation. Une occasion pour certaines jeunes de vivre un moment unique et marquant.

Une ambassadrice de marque

De fil en aiguille… Une collaboration se tisse avec l'initiatrice du Bazar du bal, Justine Cantin, jeune femme inspirante qui a monté, dans le cadre de ses études du 5e secondaire, un projet personnel de recyclage de robes de bal afin d'aider les filles ayant un budget serré ou ne voulant pas dépenser une fortune pour s'offrir ce vêtement.

Âgée de 17 ans et poursuivant des études en business au Cegep Champlain St-Lawrence, c'est avec enthousiasme que Justine a accepté d'agir comme ambassadrice de l'événement jeunesse Mon identité, ma liberté. Qui de mieux pour faire la promotion du leadership au féminin?

Le Bazar du bal se poursuit… au profit de la Maison Richelieu Hébergement Jeunesse.

Voyez quelques unes des robes déjà récupérées.

Méga Vente de garage

Certains de vos articles n'ont pas survécus à votre grand ménage du printemps et vous souhaitez vous en départir afin de dépouiller votre demeure? **La Maison Richelieu est preneuse en vue de sa Méga Vente de garage estivale qui se tiendra les :**

Samedi et dimanche 27 et 28 août
8 à 16 heures
Beau temps, mauvais temps
On vous attend!

Posez un geste écoresponsable en encourageant les jeunes vivant des difficultés et en rendant les chasseurs d'aubaines heureux.

Au menu :
Variétés, découvertes, tirage, rencontres, plaisir et implication sociale.

Merci à mesdames Édith et Dolorès Jomphe qui ont tricoté pour nous de magnifiques prix qui seront tirés lors de cet événement festif. →